



AOUA KEITA •
MAISON DE NAISSANCE

Dossier de presse

Maison de naissance Aoua Keita

Montreuil - CHI André Grégoire

Un mot de l'équipe

Notre projet est porté depuis janvier 2022 par huit sages-femmes, exerçant dans le département du 93. L'association des sages-femmes de la maison de naissance de Montreuil a été créée en mars 2022.

Nous avons à cœur :

- Une étroite collaboration avec le CHI André Grégoire de Montreuil
- Une vision et des valeurs communes de la périnatalité
- Une Maison de Naissance accessible à toutes et à tous.



La MdN Aoua Keita c'est quoi ?

La maison de naissance Aoua Keita défend une **vision holistique du soin**, qui considère le corps, l'esprit et la dimension sociale de la naissance comme indissociables.

Au cœur du projet, un parcours de santé global a été conçu pour repenser l'accompagnement périnatal. **Ce dispositif innovant articule suivi médical, accompagnement émotionnel et social, santé mentale, sexualité et parentalité, dans une approche personnalisée.**

Son objectif : remettre le soin au service des personnes en renforçant les liens entre les professionnels de santé, du social et du territoire. Ce modèle veut inspirer une façon de prendre soin plus **préventive, inclusive et émancipatrice**, centrée sur les **besoins réels** des familles..



Au sein de la maison, une **association d'usager-es** participera activement à la vie du lieu. Elle contribuera à créer un espace de rencontre, d'entraide et de partage entre familles, favorisant la transmission de savoirs et la création de liens durables. **Ouverte sur le quartier**, elle proposera ateliers et rencontres pour renforcer les solidarités et prévenir l'isolement des jeunes parents ainsi que la dépression post-partum.

Portée par une **équipe de sages-femmes engagées**, la Maison de Naissance de Montreuil se veut féministe et inclusive : elle lutte contre les violences obstétricales et gynécologiques, défend l'accès aux soins pour tous et toutes, et soutient le droit de choisir son mode d'accouchement dans des conditions dignes et sécurisées.

En collaboration avec la maternité André Grégoire, les professionnel·les de santé du territoire et les chercheur·ses, elle aspire à devenir un **lieu de référence en recherche et innovation en maïeutique**.



Table des matières

- 01 Singularités d'Aoua Keita
- 02 Visuels de la maison de naissance
- 03 Présentation des membres de l'équipe
- 04 Le Centre Hospitalier Intercommunal André Grégoire
- 05 Frise chronologique
- 06 Ils ont parlé de nous
- 07 Contacts



Singularités de la maison de naissance Aoua Keita

1ère maison de naissance de la Seine-Saint-Denis

En France, 10 maisons de naissances existent dont une à Paris (12ème). **L'Île de France est le département avec le plus de naissances** en France métropolitaine (12,3 % en 2024), notamment avec la Seine-Saint-Denis premier département en taux de natalité. À ce jour, les personnes qui donnent naissance en Seine-Saint-Denis n'ont accès à aucune maison de naissance, alors même que le besoin d'un accompagnement global et de proximité y est particulièrement fort.

30% de suivis seront pris en charge à 100% afin d'être au plus près des singularités du territoire



Ce projet, unique dans le département de la Seine-Saint-Denis (93), **porte un engagement fort** : toute personne devrait avoir le choix du cadre dans lequel donner naissance, sans que ses revenus représentent un frein au suivi. C'est dans cette volonté d'**accès au soin pour tou.te.s** que les sages-femmes du projet ont imaginé un modèle médicoéconomique soutenu financièrement par l'Agence régionale de santé (ARS). Au sein de la maison de naissance Aoua Keita **30% des patientes** pourront **bénéficier du suivi global complet** (de la grossesse au post-natal) **sans dépassement d'honoraire**.

Ce **modèle médico-économique** s'inscrit tout particulièrement dans les **réalités de la commune** de Montreuil, territoire **marqué par un taux de pauvreté de 25%** et par la **désertification médicale** (3,1 professionnels de santé pour 1000 habitants contre 5,7 en France métropolitaine).

Favoriser la physiologie par l'alimentation et l'activité physique



Au cœur du projet Aoua Keita, nous souhaitons **promouvoir une approche globale de la santé** en sensibilisant à l'**importance de l'alimentation** et de l'**activité physique**, en particulier dans le cadre de la maternité. Ces deux leviers sont essentiels pour **prévenir certaines pathologies** et **soutenir la physiologie** maternelle et foetale. Cette sensibilisation sera intégrée aux consultations de suivi de grossesse, aux séances de préparation à la naissance, ainsi qu'à travers des ateliers pratiques, comme des séances d'activité physique adaptées ou des cours de cuisine.

Nous souhaitons que **chacun**, quelles que soient ses conditions socio-économiques, **puisse accéder à une alimentation saine et équilibrée**, ainsi qu'à une pratique physique régulière. L'**égalité d'accès à ces ressources** fondamentales nous semble essentielle pour **garantir une santé juste et durable pour toutes et tous**.



Lutter contre l'isolement



L'équipe de la maison de naissance souhaite pouvoir **mettre en place un réseau d'usagers** et de soignants pour qu'un étayage concret puisse **soutenir les nouveaux parents et leurs enfants** (groupes de parole, ateliers, visites à domicile). **L'isolement et la dépression post-natale** sont de **véritables enjeux pour la périnatalité** aujourd'hui, nous souhaitons suivre les recommandations du rapport sur les **1000 premiers jours** de 2019.

Représenter un lieu d'accueil

Nous souhaitons faire de cette maison de naissance un **lieu d'accueil pour toutes et tous**, dans la multiplicité des parentalités qui existent aujourd'hui. La question de ce qu'est devenir parent se pose à tous.tes et ne peut avoir que des réponses variées et propres à chacun.e.

Soutenir la recherche en maïeutique



Nous souhaitons mettre au cœur de nos activités la **recherche en maïeutique**. Contrairement à la recherche en obstétrique, qui se concentre sur les complications (moins de 25% des grossesses), la recherche en maïeutique **couvre de nombreux domaines variés** (anthropologie, épidémiologie, recherche clinique, sociologique, éthique), mais reste **peu étudiée**. Les **maisons de naissance** représentent un **terrain de recherche prometteur** afin d'**améliorer les pratiques en maïeutique** et les **soins de salutogenèse**.

Lutter contre les violences de genre, sexistes et sexuelles



La maternité peut être à la fois un moment d'exacerbation de certaines vulnérabilités mais aussi de repérage par les professionnels de santé de ces dernières. Nous souhaitons **nous inscrire dans le réseau des associations locales** qui travaillent déjà à la **protection des femmes et des enfants victimes de violences**, ainsi que **travailler en collaboration avec l'Unité d'Accompagnement Personnalisé (UAP)** du CHI André Grégoire.

Engagement féministe et inclusif

En associant le nom d'Aoua Keita à la maison de naissance, nous souhaitons **rendre hommage à l'engagement d'une femme Maliennne, sage-femme** de profession, **féministe** et **militante politique** qui **s'est battue pour la place des femmes** et la **reconnaissance de leurs droits**. En effet, **ce projet** résolument féministe et inclusif, **souhaite permettre à toute personne**, sans conditions de ressource, d'**accéder à un projet de naissance personnalisé mettant au cœur leur autonomie**.

Prise en compte des enjeux écologiques



Dès la conception du projet, la **dimension écologique** a été au cœur de nos préoccupations. Ainsi, pour **les travaux** nous avons choisi de **conserver le maximum d'éléments pré-existants** mais également de **choisir des matériaux biosourcés**. Cela perdurera dans la **gestion** de nos espaces communs (**tri des déchets, limitation** des objets à **usage unique, compostage** etc.) et dans nos soins médicaux (**matériel médical d'occasion**, linge à usage multiple etc.).



AOUA KEITA •
MAISON DE NAISSANCE

Quelques visuels de la Maison de naissance

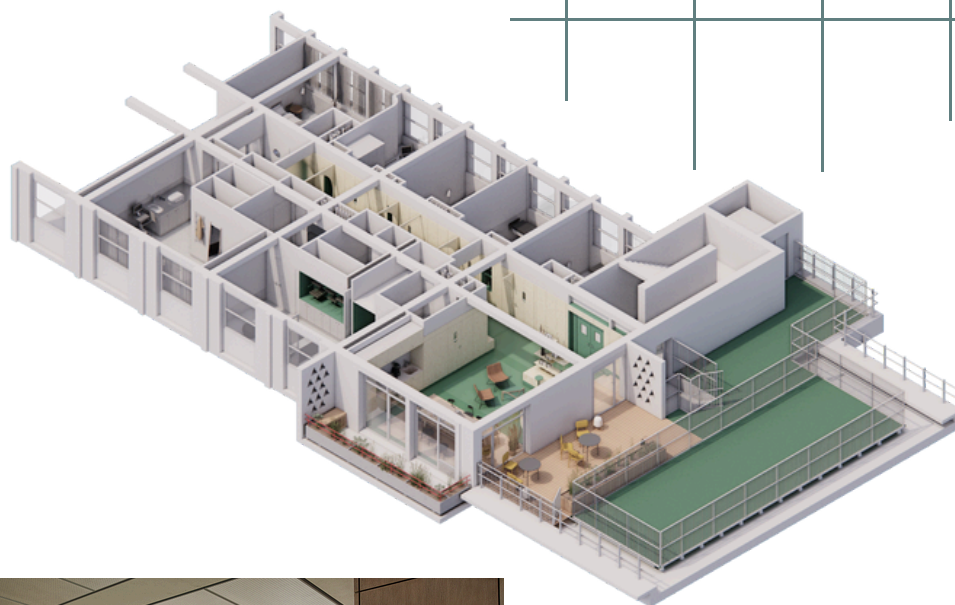

Présentation des membres de l'équipe

L'Association des Sages-Femmes de la Maison de Naissance de Montreuil est une structure à but non lucratif, enregistrée en mars 2022. Elle est composée de 8 sages-femmes exerçant en libéral et/ou en milieu hospitalier. Depuis sa création, elle fonctionne grâce à l'implication bénévole de ses membres.





Le Centre Hospitalier Intercommunal André Grégoire

L'hôpital de Montreuil est un établissement public de santé disposant d'une capacité de 400 lits et places. Son offre de soins rassemble l'ensemble des prises en charge médico-chirurgicales allant de la naissance à la personne âgée. Sa maternité de **niveau III** accueille des femmes dont la grossesse présente un niveau de risque élevé et dispense des soins intensifs au nouveau-né requérant une surveillance médicale renforcée.



Le **partenariat avec la Maison de Naissance** s'inscrit dans la volonté de la maternité de Montreuil de diversifier et de personnaliser les accompagnements proposés aux femmes enceintes quel que soit le niveau de risque de leur grossesse tout en leur assurant la meilleure qualité et de sécurité des soins. Les locaux mis à disposition par l'établissement permettront un lien direct avec les salles de naissance en cas de complication. Point fort du projet, pensé conjointement dès le début avec l'hôpital compte-tenu des spécificités du territoire, **l'accompagnement proposé par la Maison de Naissance sera aussi accessible financièrement sans reste à charge pour les femmes les plus précaires**. Les professionnels de la Maison de Naissance travailleront également en lien avec l'unité d'accompagnement personnalisé pour la prise en charge des femmes vulnérables.

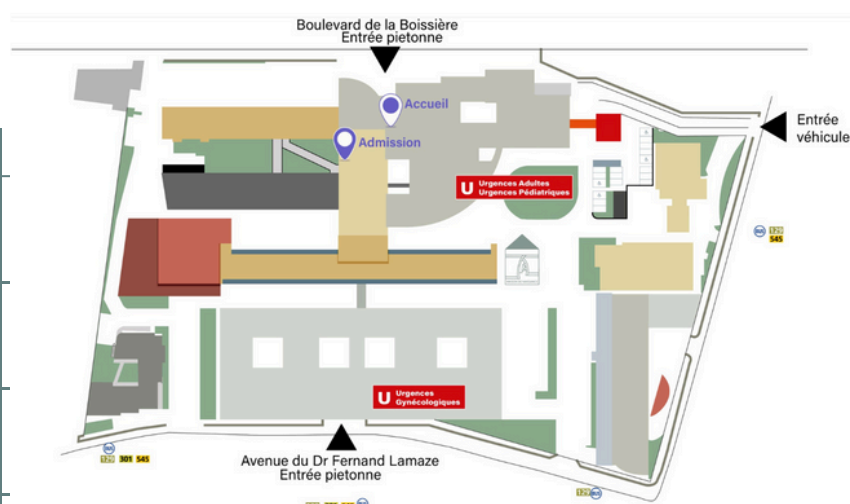



Frise chronologique

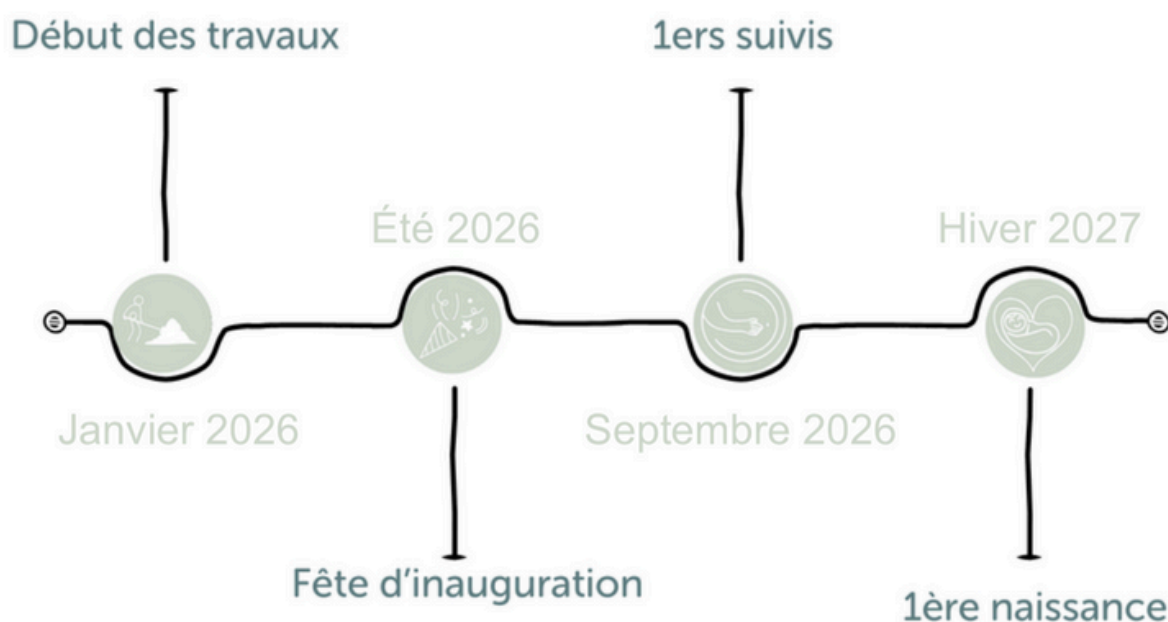

Les réunions de chantier vont avoir lieu en décembre afin que les travaux débutent en janvier 2026.

Le temps estimé de travaux est d'environ 6 mois puis quelques mois seront nécessaires à l'aménagement.

Cela nous donne une ouverture probable de la maison de naissance Aoua Keita en septembre 2026.



AOUA KEITA •
MAISON DE NAISSANCE

Ils ont parlé de nous...

Le Montreuillois
« S'unir pour réussir »

"LA PREMIÈRE MAISON DE NAISSANCE DE
SEINE-SAINT-DENIS VERRA LE JOUR À
MONTREUIL"

[A lire ici](#)

PRESS



LA PREMIÈRE MAISON DE NAISSANCE
DE SEINE-SAINT-DENIS VERRA LE JOUR
À MONTREUIL



Actu > Île-de-France > Seine-Saint-Denis > Montreuil

11°C

"Pour un accouchement sans péridurale ni intervention médicale": une maison de naissance va ouvrir à Montreuil

La première maison de naissance de Seine-Saint-Denis ouvrira à l'horizon 2026 à l'hôpital
André Grégoire de Montreuil. Un endroit intimiste pour un accouchement physiologique.

Démographie Maternité Solidarité

Article réservé aux abonnés

S'abonner

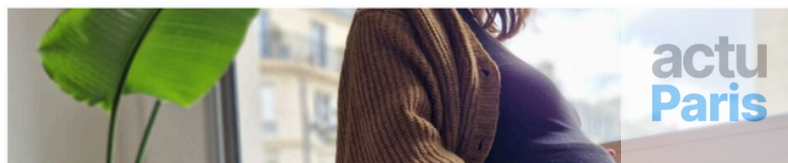

actu
Paris

"Alors que le reste à charge pour un
parcours complet en maison de naissance
revient en moyenne de 1500€, les sages-
femmes de Montreuil tentent de
s'organiser pour rendre plus accessible
cette alternative."

[A lire ici](#)



[A écouter ici](#)

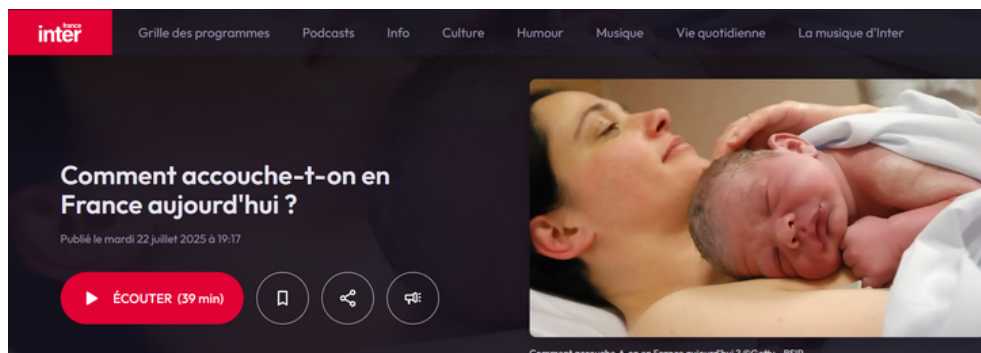

"Car permettre à la femme de mieux accoucher, n'est-ce pas
aussi aider l'enfant à réussir son entrée dans la vie ? Et mieux
accoucher, n'est-ce pas aussi donner naissance comme on le
souhaite, en conscience, pleinement informé, non infantilisé ?"



AOUA KEITA •
MAISON DE NAISSANCE

Nous contacter



Maison de naissance Aoua Keita :
contact@maisondenaissance93.fr
ou
szalewa.tita@maisondenaissance93.fr
07 78 68 36 37

GHT GPNE :

**Marie-Lauren Guidé, Responsable
communication GHT GPNE**
marie-lauren.guide@ght-gpne.fr
06 43 53 16 77 / 01 41 70 87 71

**Paul Chalvin, Directeur Général
Adjoint GHT GPNE**
paul.chalvin@ght-gpne.fr
01 49 36 74 51



mdn_montreuil93
Instagram



maisondenaissance93.fr
Site internet



MERCI

Nous sommes Association reconnue d'intérêt général
selon l'Article 200 et 238 bis du CGI