

M.A.J 20/06/2023 – V18

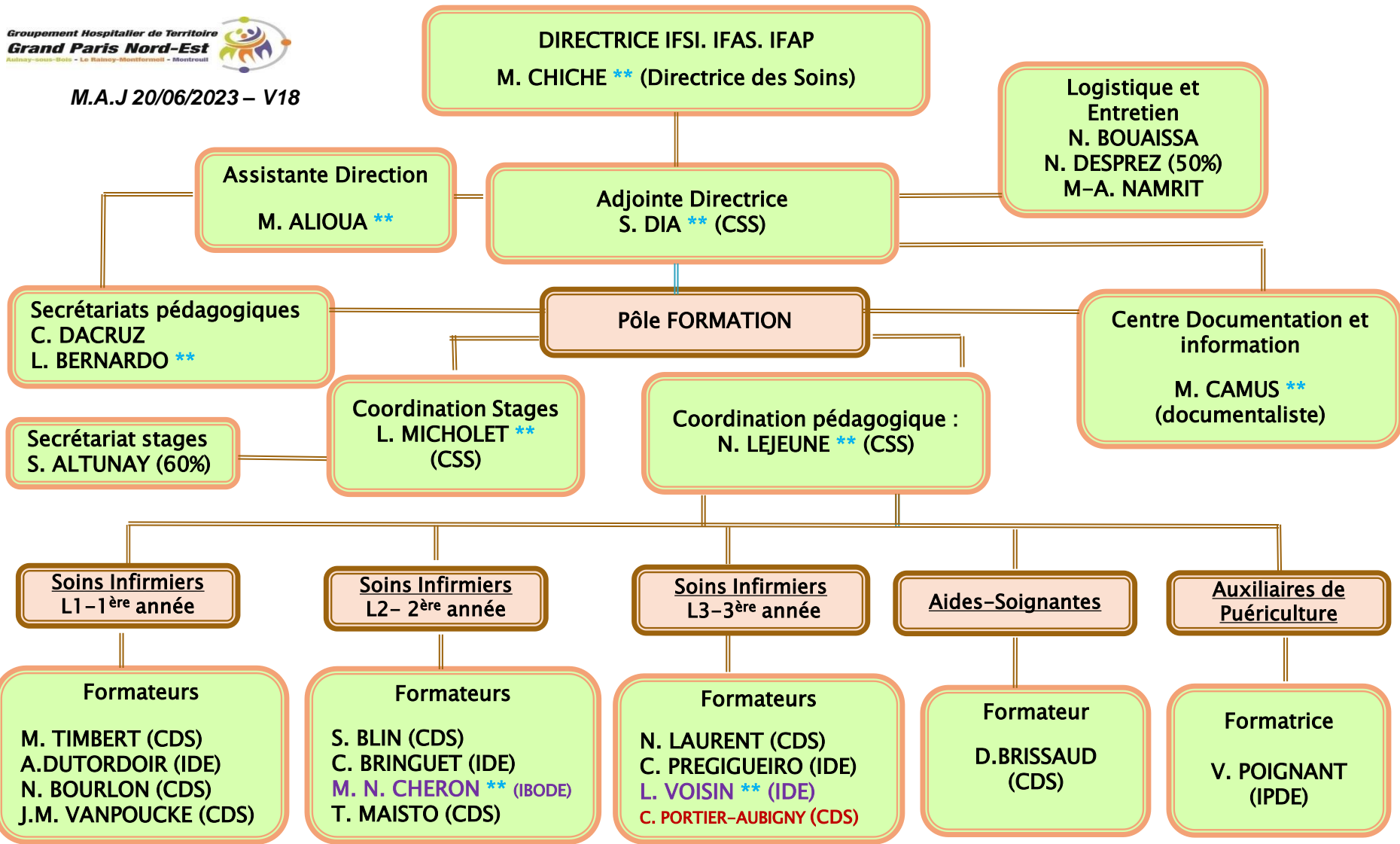

**ORGANIGRAMME HIERARCHIQUE**  
 IFSI-IFAS-IFAP  
 du CHI Robert Ballanger  
 GHT Grand Paris Nord Est

CSS: cadre supérieur de santé  
 CDS: cadre de santé  
 IDE: infirmière DE  
 IPDE: infirmière puéricultrice DE  
 IBODE: infirmière de bloc opératoire DE

--- Absentéisme  
 --- Référente Handicap  
 \*\* COPIL QUALITE