

Département Personnes Âgées

Date de création : **Octobre 2020**

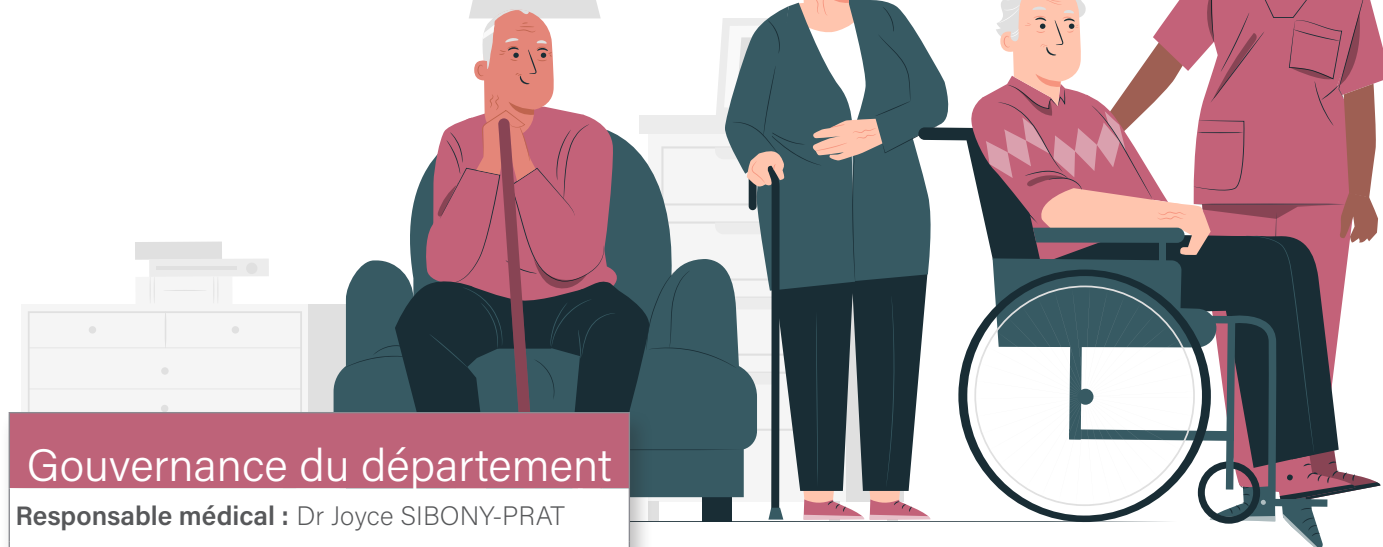

Gouvernance du département

Responsable médical : Dr Joyce SIBONY-PRAT

Cadre supérieur : Johanna GANIVET BILLAUD

Directeur référent : Geoffroy HAINAUT

Composition du département

Service de Soins de Suite et de Réadaptation

Dr SIBONY-PRAT

Dr GAUBERT-DAHAN

Dr HABER

Service de Court Séjour Gériatrique

Dr SIBONY-PRAT

Dr BOZEL

Dr HABER

Service Ambulatoire Gériatrique

Dr SIBONY-PRAT

Dr ABROUS

Dr HABER

EHPAD-USLD : Dr AIKPA

Objectifs et perspectives 2022 :

- Mise en œuvre du plan de formation commun au département
- Coordination de la démarche qualité sur le département : auto-évaluation des professionnels sur la Bienveillance : élaboration d'un plan d'action commun. Enquête alimentaire, Enquête de satisfaction
- Déploiement de Terr-esante
- Le département Personnes Agées sera pilote du déploiement du DPI
- Recrutement d'un chef de service coordonnateur de la Filière Gériatrique et stabilisation de l'équipe médicale de l'hôpital Robert Ballanger à Aulnay
- Consolidation de la Filière Gériatrique GHT
- Investissement des professionnels du département Personnes Agées dans la prise en charge transversale à travers le PSP, le CLAN GHT, la CSMIRT
- Développement de l'activité ambulatoire gériatrique intra et extrahospitalière
- Augmentation des lits d'UPOG
- Réflexion sur l'attractivité et la fidélisation des professionnels
- Promotion des formations IPA au sein du département
- Réouverture des lits de SSR et d'UGA

Grands faits marquants et projets réalisés en 2021 :

- Définition de l'organisation du département : règlement intérieur du bureau, organigramme
- 3 bureaux du département en 2021
- Elaboration du plan de formation au département autour de thématiques communes : Qualité et sécurité des soins, Parcours des personnes âgées, Prise en charge spécifique de la personne âgée
- Définition des indicateurs pour le dialogue de gestion commun du département
- Activité soutenue malgré la fermeture de lits de SSR et UGA
- Travail préparatoire au déploiement du dossier patient informatisé

Chiffres clefs

427
Professionnels

290
lits

