

Département Femme Enfant

Date de création : **Septembre 2020**

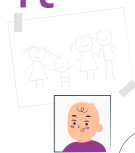

Gouvernance du département

Responsable médical : Dr Patrick DAOUD

Cadre supérieur : Elisa WARDZALA

Directeur référent : Paul CHALVIN

Composition du département

Service de Gynécologie-Obstétrique

Dr Hélène DAUPHIN Dr Bruno RENEVIER

Dr Félicia JOINAU-ZOULOVITS

Service de Pédiatrie

Dr Yacine LAOUDI Dr Mohammed KHALED

Dr Mustapha MAZEGHRANE

Service de Réanimation et médecine néonatale

Dr Patrick DAOUD

Service de Chirurgie pédiatrique viscérale et urologique

Dr Claire RAQUILLET

Service de Chirurgie pédiatrique orthopédique et traumatologique

Dr Hélène BERTRAND

Grands faits marquants et projets réalisés en 2022 :

- Ouverture des nouvelles urgences pédiatriques à Aulnay
- Structuration des unités de prise en charge des violences faites aux femmes
- Consultations pluridisciplinaires pour le suivi des nouveau-nés vulnérables
- Recrutement de 3 médiateurs en santé dans les maternités
- Dispositif d'accompagnement des sorties de maternités
- Développement des HAD mère-enfant à Montfermeil et Montreuil

Objectifs et perspectives 2023 :

- Rénovation des urgences pédiatriques à Montreuil et Montfermeil
- Unité transversale d'éducation thérapeutique (UTEP) pour les maladies chroniques de l'enfant
- Généralisation de la démarche « éco-maternité » initiée à Montfermeil dans les deux autres établissements
- Unités de soins intensifs en pédiatrie à Montreuil et en chirurgie pédiatrique à Aulnay
- Evolution des modes d'exercice des sages-femmes : expérimentation de l'exercice mixte, des IVG instrumentales à Montfermeil...
- Ouverture d'une maison de naissance à Montreuil en partenariat avec des sages-femmes libérales
- Coopération avec la maternité des Lilas

Chiffres clefs



passages aux urgences

40 318
gynéco. et obs.

67 614
pédiatriques

9 162
naissances

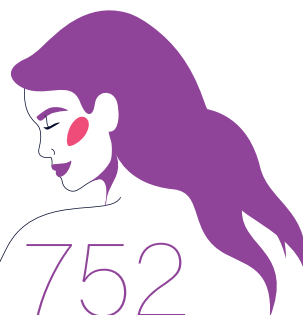

752

femmes suivies par les unités
d'accompagnement personnalisé

Montreuil

Montfermeil

Aulnay